

16.

Roestvaststaal bevestigingen

Flamco heeft een breed assortiment RVS montagemateriaal, dat standaard bestaat uit RVS 304 en RVS 316.

Verzinkt staal is prima geschikt voor de meeste werktuigbouwkundige toepassingen zoals installaties voor centrale verwarming of koeling.

In industriële installaties en in de voedingsmiddelenindustrie geldt montagemateriaal van RVS-kwaliteit meestal als standaard.

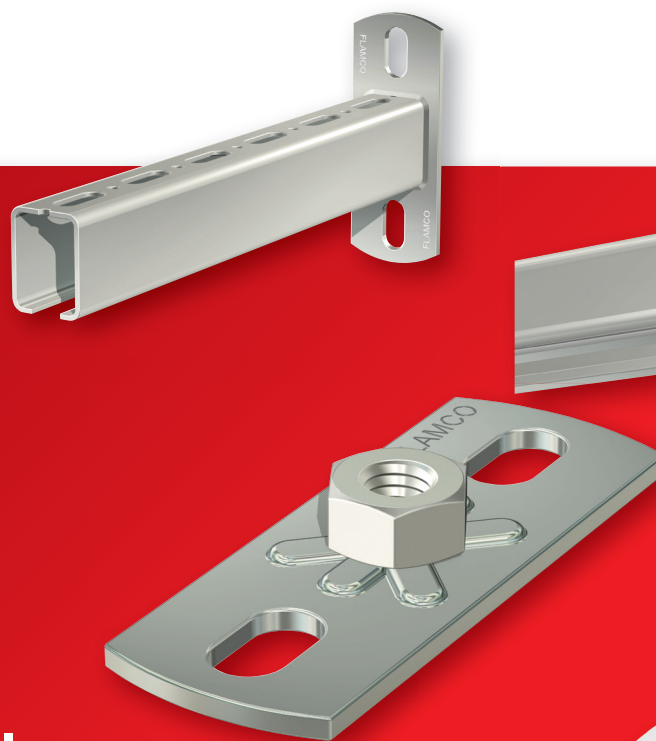





RVS BEUGELS

BSF - RVS beugels M 10 - G 1/2" M

- Voorzien van een RVS combimoer M 10 - G 1/2" M.
- RVS 316 (1.4401 volgens EN 10088).

Type	Ø Buis		Draad-aansluiting	Band-afm. [mm]		Code-nummer
	Nom. ["]	Uitwendig [mm]				
BSF - RVS 13 - 17,5	3/8"	13 - 17,5	M 10 - G 1/2" M	20 / 2,5	50	51851
BSF - RVS 21 - 25,5	1/2"	21 - 25,5	M 10 - G 1/2" M	20 / 2,5	50	51852
BSF - RVS 26,5 - 30,5	3/4"	26,5 - 30,5	M 10 - G 1/2" M	20 / 2,5	50	51853
BSF - RVS 33,5 - 38,5	1"	33,5 - 38,5	M 10 - G 1/2" M	20 / 2,5	50	51854
BSF - RVS 41,5 - 47	1 1/4"	41,5 - 47	M 10 - G 1/2" M	20 / 2,5	50	51855
BSF - RVS 48 - 54	1 1/2"	48 - 54	M 10 - G 1/2" M	20 / 2,5	50	51856
BSF - RVS 56 - 62,5	2"	56 - 62,5	M 10 - G 1/2" M	20 / 2,5	50	51857
BSF - RVS 69,5 - 76,5	2 1/2"	69,5 - 76,5	M 10 - G 1/2" M	20 / 2,5	50	51859
BSF - RVS 77,5 - 84	-	77,5 - 84	M 10 - G 1/2" M	25 / 3,0	10	51860
BSF - RVS 85 - 92,5	3"	85 - 92,5	M 10 - G 1/2" M	25 / 3,0	10	51861
BSF - RVS 93 - 100,5	-	93 - 100,5	M 10 - G 1/2" M	25 / 3,0	25	51862
BSF - RVS 101,5 - 110	-	101,5 - 110	M 10 - G 1/2" M	25 / 3,0	25	51863
BSF - RVS 110 - 117,5	4"	110 - 117,5	M 10 - G 1/2" M	25 / 3,0	25	51864
BSF - RVS 119,5 - 127,5	-	119,5 - 127,5	M 10 - G 1/2" M	25 / 3,0	25	51865
BSF - RVS 127,5 - 133,5	-	127,5 - 133,5	M 10 - G 1/2" M	25 / 3,0	25	51866
BSF - RVS 134,5 - 142,5	5"	134,5 - 142,5	M 10 - G 1/2" M	30 / 3,0	25	51867
BSF - RVS 143,5 - 150,5	-	143,5 - 150,5	M 10 - G 1/2" M	30 / 3,0	25	51868
BSF - RVS 151,5 - 159,5	-	151,5 - 159,5	M 10 - G 1/2" M	30 / 3,0	25	51869
BSF - RVS 163,5 - 171,5	6"	163,5 - 171,5	M 10 - G 1/2" M	30 / 3,0	25	51870
BSF - RVS 172,5 - 182	-	172,5 - 182	M 10 - G 1/2" M	30 / 3,0	25	51871
BSF - RVS 192,5 - 198	-	192,5 - 198	M 10 - G 1/2" M	30 / 3,0	25	51872
BSF - RVS 215 - 220	8"	215 - 220	M 10 - G 1/2" M	30 / 3,0	25	51873



BSA - RVS beugels M 10 - G 1/2" M

- Voorzien van een geluiddempende EPDM rubberinlage.
- Voorzien van een RVS combimoer M 10 - G 1/2" M.
- RVS 316 (1.4401 volgens EN 10088).

Type	Ø Buis		Max. werk-belasting [N]	Band-afmeting [mm]		Code-nummer
	Nom. ["]	Uitwendig [mm]				
BSA - RVS 14 - 16	-	14 - 16	1000	25 / 1,75	50	51951
BSA - RVS 17 - 19	3/8"	17 - 19	1000	25 / 1,75	50	51952
BSA - RVS 20 - 24	1/2"	20 - 24	1000	25 / 1,75	50	51953
BSA - RVS 25 - 28	3/4"	25 - 28	1000	25 / 1,75	50	51954
BSA - RVS 33 - 37	1"	33 - 37	1000	25 / 1,75	50	51956
BSA - RVS 38 - 42	1 1/4"	38 - 42	1000	25 / 1,75	50	51957
BSA - Inox 44,5 - 49	1 1/2"	44,5 - 49	1000	25 / 1,75	50	51958
BSA - RVS 50 - 54	-	50 - 54	1000	25 / 1,75	50	51959
BSA - RVS 56 - 60	2"	56 - 60	1000	25 / 1,75	50	51960
BSA - RVS 62 - 64	-	62 - 64	1750	25 / 2,75	25	51970
BSA - RVS 75 - 80	2 1/2"	75 - 80	1750	25 / 2,75	25	51972
BSA - RVS 89 - 91	3"	89 - 91	1750	25 / 2,75	25	51974
BSA - RVS 108 - 116	4"	108 - 116	1750	25 / 2,75	25	51977
BSA - RVS 121 - 127	-	121 - 127	1750	25 / 2,75	25	51979
BSA - RVS 159 - 162	-	159 - 162	1750	25 / 2,75	25	51982



BRS - RVS beugels M 8/10

- Voorzien van een RVS combimoer M 8/10.
- Korte inbouwmaat.
- RVS 316 (1.4401 volgens EN 10088).

Type	Ø Buis		Band-afmeting [mm]	Max. werk-belasting [N]		Code-nummer
	Nom. ["]	Uitwendig [mm]				
BRS 8 - 10	1/8"	8 - 10	20 / 1,5	1000	50	38475
BRS 12 - 14	1/4"	12 - 14	20 / 1,5	1000	50	38476
BRS 15 - 19	3/8"	15 - 19	20 / 1,5	1000	50	38477
BRS 20 - 25	1/2"	20 - 25	20 / 1,5	1000	50	38478
BRS 26 - 30	3/4"	26 - 30	20 / 1,5	1000	50	38479
BRS 32 - 36	1"	32 - 36	20 / 1,5	1000	50	38480
BRS 38 - 43	1 1/4"	38 - 43	20 / 1,5	1000	50	38481
BRS 44 - 49	1 1/2"	44 - 49	20 / 1,5	1000	50	38482
BRS 50 - 55	–	50 - 55	20 / 1,5	1000	50	38483
BRS 56 - 61	2"	56 - 61	20 / 1,5	1000	50	38484
BRS 62 - 67	–	62 - 67	20 / 2,0	1000	50	38485
BRS 68 - 73	–	68 - 73	20 / 2,0	1300	50	38486
BRS 75 - 80	2 1/2"	75 - 80	20 / 2,0	1300	50	38487
BRS 82 - 86	3"	82 - 86	20 / 2,0	1300	50	38488
BRS 87 - 92	3"	87 - 92	20 / 2,0	1300	50	38489
BRS 95 - 102	3 1/2"	95 - 102	20 / 2,5	2150	50	38490
BRS 108 - 116	4"	108 - 116	20 / 2,5	2150	25	38491
BRS 121 - 127	–	121 - 127	20 / 2,5	2150	25	38492
BRS 131 - 141	5"	131 - 141	20 / 2,5	2150	25	38493
BRS 159 - 163	–	159 - 163	20 / 2,5	2150	25	38494
BRS 165 - 169	6"	165 - 169	20 / 2,5	2150	25	38495
BRS 192 - 202	–	192 - 202	20 / 3,0	2150	25	38496
BRS 210 - 220	8"	210 - 220	20 / 3,0	2150	25	38497



BRS-A - RVS beugels M 8/10

- Voorzien van een geluiddempende EPDM rubberinlage.
- Voorzien van een RVS combimoer M 8/10.
- Korte inbouwmaat.
- RVS 316 (1.4401 volgens EN 10088).

Type	Ø Buis		Band-afmeting [mm]	Max. werk-belasting [N]		Code-nummer
	Nom. ["]	Uitwendig [mm]				
BRS-A 8 - 10	1/8"	8 - 10	20 / 1,5	1000	50	38450
BRS-A 12 - 14	1/4"	12 - 14	20 / 1,5	1000	50	38451
BRS-A 15 - 19	3/8"	15 - 19	20 / 1,5	1000	50	38452
BRS-A 20 - 25	1/2"	20 - 25	20 / 1,5	1000	50	38453
BRS-A 26 - 30	3/4"	26 - 30	20 / 1,5	1000	50	38454
BRS-A 32 - 36	1"	32 - 36	20 / 1,5	1000	50	38455
BRS-A 38 - 43	1 1/4"	38 - 43	20 / 1,5	1000	50	38456
BRS-A 44 - 49	1 1/2"	44 - 49	20 / 1,5	1000	50	38457
BRS-A 50 - 55	1 3/4"	50 - 55	20 / 1,5	1000	50	38458
BRS-A 56 - 61	2"	56 - 61	20 / 1,5	1000	50	38459
BRS-A 62 - 67	–	62 - 67	20 / 2,0	1300	50	38460
BRS-A 68 - 73	2 1/4"	67 - 73	20 / 2,0	1300	50	38461
BRS-A 75 - 80	2 1/2"	75 - 80	20 / 2,0	1300	50	38462
BRS-A 82 - 86	2 3/4"	82 - 86	20 / 2,0	1300	50	38463
BRS-A 87 - 92	3"	87 - 92	20 / 2,0	1300	50	38464
BRS-A 95 - 102	3 1/2"	95 - 102	20 / 2,5	2150	50	38465
BRS-A 108 - 116	4"	108 - 116	20 / 2,5	2150	25	38466
BRS-A 121 - 127	–	121 - 127	20 / 2,5	2150	25	38467
BRS-A 131 - 141	5"	131 - 141	20 / 2,5	2150	25	38468
BRS-A 159 - 163	6"	159 - 163	20 / 2,5	2150	25	38469
BRS-A 165 - 169	6"	165 - 169	20 / 2,5	2150	25	38470
BRS-A 192 - 202	–	192 - 202	20 / 3,0	2150	25	38471
BRS-A 210 - 220	8"	210 - 220	20 / 3,0	2150	25	38473





RVS BEVESTIGINGSPLATEN

GP - RVS bevestigingsplaten

- Voor het star aan de wand of het plafond monteren van een beugel met draadstang of draadpijp.
- Voorzien van sleufgaten voor een gemakkelijke bevestiging.
- RVS 304.

Type	Draadaansluiting		Code-nummer
GP 8 - 80 x 30 - RVS	M 8	50	39445
GP 10 - 80 x 30 - RVS	M 10	50	39446
GP 1/2 - 80 x 30 - RVS	1/2"	50	39447
GP 10 - 1/2 - 80 x 30 - RVS	M 10 - 1/2"	50	39448



RVS RAIL

R . - RVS rail

- Eenvoudige en snelle montage met nastelmogelijkheid.
- RVS 304.

Type	Afmetingen					Code-nummer
	L. [mm]	B. [mm]	H. [mm]	D. [mm]		
R 1 - RVS	200	15	30,5	2	10	50030
R 4 - RVS	200	46	35	2,5	10	50034



RVS CONSOLES

R . x ... - RVS consoles

- Voor horizontale of verticale bevestiging, ter ondersteuning of voor ophanging.
- Stabiele bevestiging.
- RVS 304.

Type	L. [mm]		Code-nummer
R 1 x 100 - RVS	100	1	71671
R 1 x 200 - RVS	200	1	71672
R 1 x 300 - RVS	300	1	71673
R 1 x 400 - RVS	400	1	71674
R 4 x 300 - RVS	300	1	71683
R 4 x 500 - RVS	500	1	71686



RVS SCHUIFMOEREN

M ..s - RVS schuifmoeren

- Voor het eenvoudig monteren van een ophanging in de Flamco Rail.
- Schuifmoeren en sluitringen kunnen op de plaats van de ophanging in de Flamco Rail worden gekanteld. Daarna een kwartslag draaien en met een moer vastzetten.
- RVS 304.

Type	Draadaansluiting		Code-nummer
M 8s - RVS	M 8	50	80322
M 10s - RVS	M 10	50	80323



RVS SLUITRINGEN

S - RVS sluitringen

- Voor het eenvoudig monteren van een ophanging in de Flamco Rail.
- (Schuif)moeren en sluitringen kunnen op de plaats van de ophanging in de Flamco Rail worden gekanteld. Daarna een kwartslag draaien en met een moer vastzetten.
- RVS 304.

Type	Geschikt voor draad-aansluiting	Afmetingen			Code-nummer
		B. [mm]	D. [mm]		
S 8 - RVS	M 8	18	1,5	100	70822
S 10 - RVS	M 10	22	1,5	100	70823
S 12 - RVS	M 12	28	2,0	50	70824



RVS MOEREN

M - RVS moeren

- Voor het eenvoudig monteren van een ophanging in de Flamco Rail.
- Moeren en sluitringen kunnen op de plaats van de ophanging in de Flamco Rail worden gekanteld. Daarna een kwartslag draaien en met een moer vastzetten.
- RVS 304 (A2 kwaliteit).

Type	Draadaansluiting		Code-nummer
M 8 - RVS	M 8	100	70222
M 10 - RVS	M 10	50	70223
M 12 - RVS	M 12	50	70224

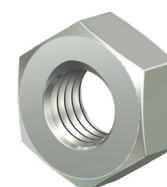

RVS DRAADPRODUCTEN

D - RVS draadstangen

- Voor alle ophangingen en constructies met draadstang.
- RVS 304.

Type	L. [mm]	Draad-aansluiting		Code-nummer
D 8 - RVS	1000	M 8	1	70052
D 10 - RVS	1000	M 10	1	70053
D 12 - RVS	1000	M 12	10	70054

**RVS stokschroeven**

- RVS 304.

Type	L. [mm]	Draad-aansluiting		Code-nummer
Stokschroef 10 x 60 - RVS	60	M 10	100	51750
Stokschroef 10 x 80 - RVS	80	M 10	100	51751
Stokschroef 10 x 100 - RVS	100	M 10	100	51752
Stokschroef 10 x 120 - RVS	120	M 10	100	51753
Stokschroef 10 x 140 - RVS	140	M 10	100	51754
Stokschroef 10 x 160 - RVS	160	M 10	100	51755

**HO - RVS stokschroeven**

Type	L. [mm]	Draad-aansluiting		Code-nummer
HO 8 x 80 - RVS	80	M 8	100	70621
HO 8 x 100 - RVS	100	M 8	100	70624

**RVS moffen**

- RVS 304.

Type	Aansluiting		Code-nummer
Mof 1/2 - RVS	1/2"	100	52815

